



Library Anytime

Knihovna otevřená 24/7



KNIHOVNA ZPŘÍSTUPNĚNÁ ČTENÁŘŮM MIMO BĚŽNOU OTEVÍRACÍ DOBU

Systém Knihovna otevřená 24/7 umožňuje čtenářům navštívit knihovnu mimo běžnou otevírací dobu.

Pomocí našeho zařízení zpřístupníte knihovnu čtenářům, kterým nevyhovuje běžná otevírací doba a kteří knihovnu rádi navštíví v brzké ranní nebo pozdní večerní hodiny případně o víkendu.

UNIKÁTNÍ ŘEŠENÍ S JEDNODUCHOU OBSLUHOU

Knihovna 24/7 se skládá z řady komponent, jejichž skladba je upravena podle konkrétních potřeb knihovny.

K dispozici jsou následující komponenty a možnosti:

- Vstupní jednotka umístěná u vchodových dveří umožňuje čtenářům vstup s použitím jejich čtenářské karty a případně PINu.
- Centrální jednotka umožňuje ovládání světel, dveří, alarmu, reproduktorů, počítačů pro čtenáře a samoobslužných zařízení.
- Kamerový systém monitorující vchod a případně i další

prostory knihovny. Video a snímky se ukládají na externí server.

- Software s jednoduchou obsluhou umožňující kontrolu a nastavení celého systému: nastavení otevíracích hodin (zvláště běžné a bezobslužné), monitorování vstupů, poplachů nebo záznamů z kamer, nastavení reprodukováných oznámení atd.

SPOLEHLIVÝ A BEZPEČNÝ SERVER

Servery ovládající Knihovnu 24/7 jsou velmi spolehlivá a bezpečná zařízení umístěná na zabezpečeném místě. Citlivá data jako jsou například fotky a video z kamerového systému jsou ukládána na serveru v knihovně.

Server komunikuje s knihovním systémem za účelem identifikace čtenářů, a to nejčastěji prostřednictvím protokolu SIP2. V případě potřeby je možné přidat i další skupiny návštěvníků jako je třeba úklidová firma nebo bezpečnostní služba.

- Vyvinuto výhradně pro knihovny
- Pouze jedna řídicí jednotka
- Jednoduché, uživatelsky přívětivé

- softwarové prostředí
- Bezpečný a spolehlivý server
- Komunikuje s knihovním softwarem

- Zastává funkci záznamového zařízení kamerové systému
- Množství přídatných funkcí

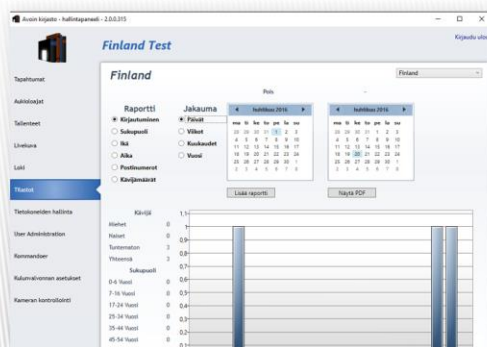
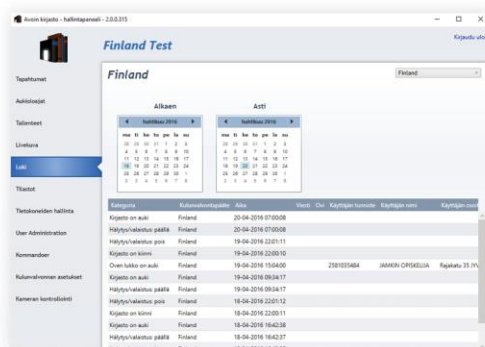
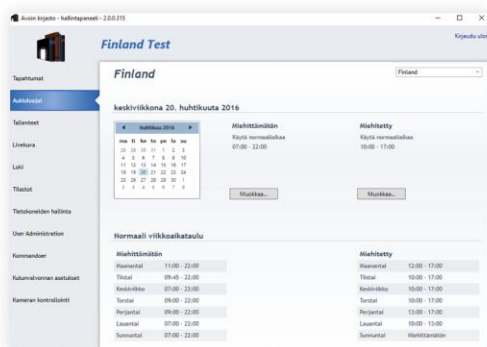

ODOLNÁ VSTUPNÍ JEDNOTKA

Je instalována u vchodových dveří z vnějšku knihovny. Čtenář dostává prostřednictvím displeje jasné a srozumitelné instrukce ve zvolených jazykových mutacích (nejčastěji CZ a EN).

Pro vstup do knihovny čtenář pouze načte svůj čtenářský průkaz a zadá PIN (pokud je vyžadován). Software srozumitelně provede čtenáře celým procesem a předává mu informace o případných chybách.

Prostřednictvím displeje můžete čtenáře informovat třeba o otevíracích hodinách a dalších zajímavostech.

KAMEROVÝ SYSTÉM PRO ZVÝŠENÍ BEZPEČNOSTI

Nedílnou součástí konceptu je kamerový systém. Kamery chrání uživatele knihovny stejně tak jako knihovnu proti poškození v čase, kdy v ní není přítomna obsluha. Zařízení umožňuje prohlížení živého obrazu i vyhledávání v záznamu, který je automaticky párován s

důležitými událostmi, jako je vstup čtenáře do objektu nebo poplach na bezpečnostních branách.

PLNÁ KONTROLA

Nad nastavením otevírací doby má knihovna plnou kontrolu a změna nastavení je možná prakticky kdykoliv. Stejně jednoduše je možné zrušit spouštění počítačů v bezobslužné otevírací době.

Logy a záznamy mohou být prohlíženy kdykoliv bez omezení činnosti jakéhokoliv z připojených zařízení.

NASTAVENÍ, MONITOROVÁNÍ, STATISTIKY

Administrační software má různé nástroje určené k monitorování vstupu a poplachů a ke generování reportů. Ty je možné členit dle hodin nebo dnů, dle pohlaví nebo věku čtenářů.

Všechny reporty je možné exportovat do běžně užívaných formátů jako je Excel nebo PDF.